

# ZUNGENSCHREIBUNGSTEST FÜR NEUGEBORENE

## Zungenbandprotokoll mit Punktwerten für Säuglinge

Martinelli, 2015

Name:

Geburtsdatum:

Untersuchung am:

### 1. Lippenstellung in Ruhe

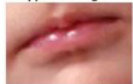

geschlossen (0)



halb geöffnet (1)



offen (1)

### 2. Zungenstellung während des Schreiens



Mittellinie (0)



hochgezogen (0)



mittig mit lateraler Anhebung (2)



Zungenspitze unten Zunge lateral angehoben (2)

### 3. Form der Zungenspitze beim Anheben während des Schreiens oder beim Anheben durch den Untersucher



rund (0)



v-förmig (2)



herzförmig (3)

### 4. Zungenband



sichtbar



nicht sichtbar



sichtbar bei Manipulation\*

\*Manipulation: Anheben und Zurückschieben der Zunge. Wenn kein Zungenband sichtbar, erneute Beurteilung im Alter von 30 Tagen erforderlich

### 4.1. Dicke des Zungenbandes



dünn (0)



dick (2)

### 4.2. Ansatz des Zungenbandes an der Zunge



Mittellinie (0)



zw. Mittellinie und Spitze (2)



Spitze (3)

### 4.3. Ansatz des Zungenbandes am Mundboden



sichtbar von der Caruncula sublingualis (0)



sichtbar vom unteren Alveolarkamm (1)

Punktwert 0 bis 4: normal

Punktwert 5 bis 6: auffällig  erneute Beurteilung am:

Punktwert 7 oder mehr: alteriert  Durchtrennen des Zungenbandes ist indiziert